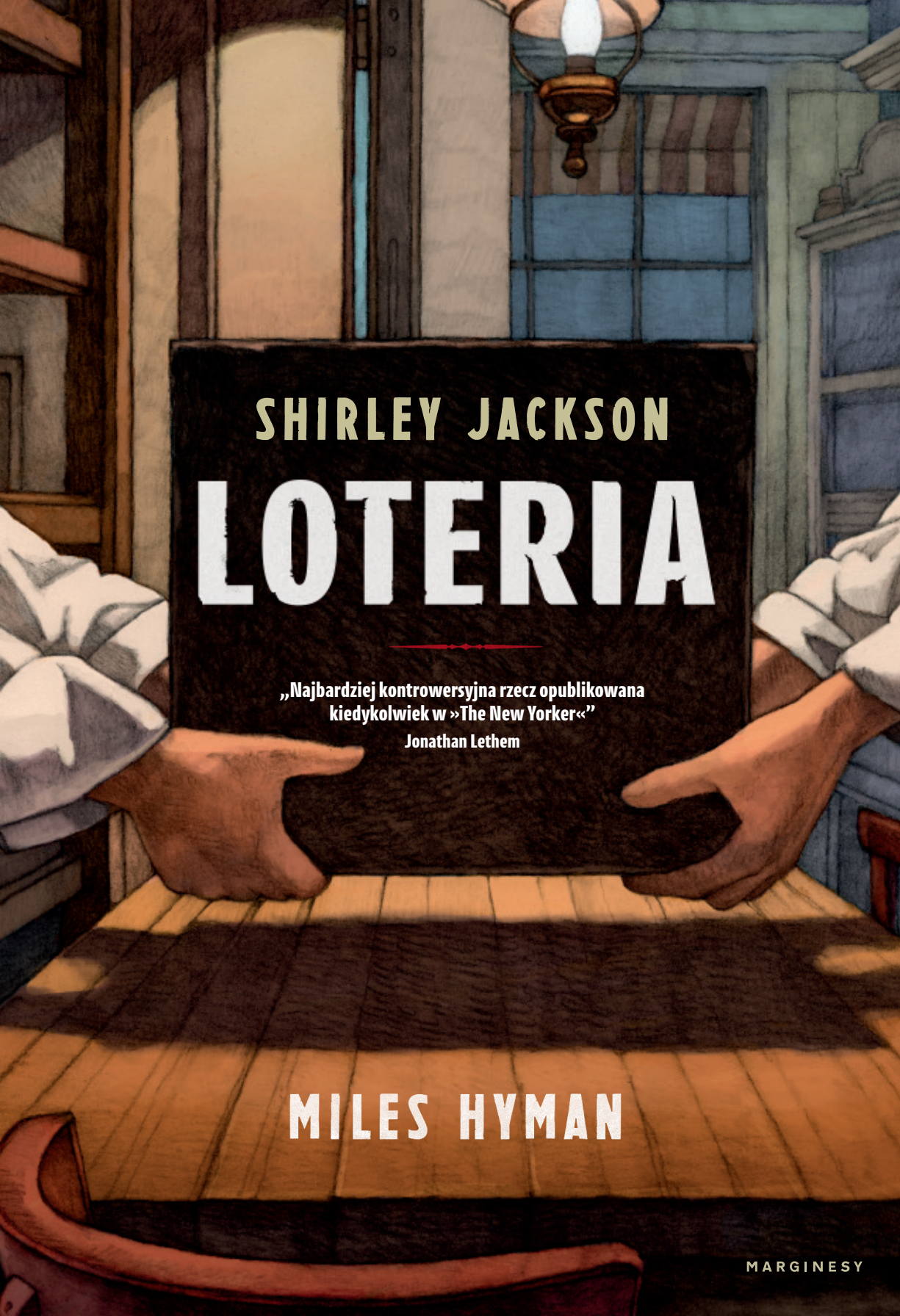

SHIRLEY JACKSON

LOTERIA

„Najbardziej kontrowersyjna rzecz opublikowana kiedykolwiek w »The New Yorker«"

Jonathan Lethem

MILES HYMAN

MARGINESY

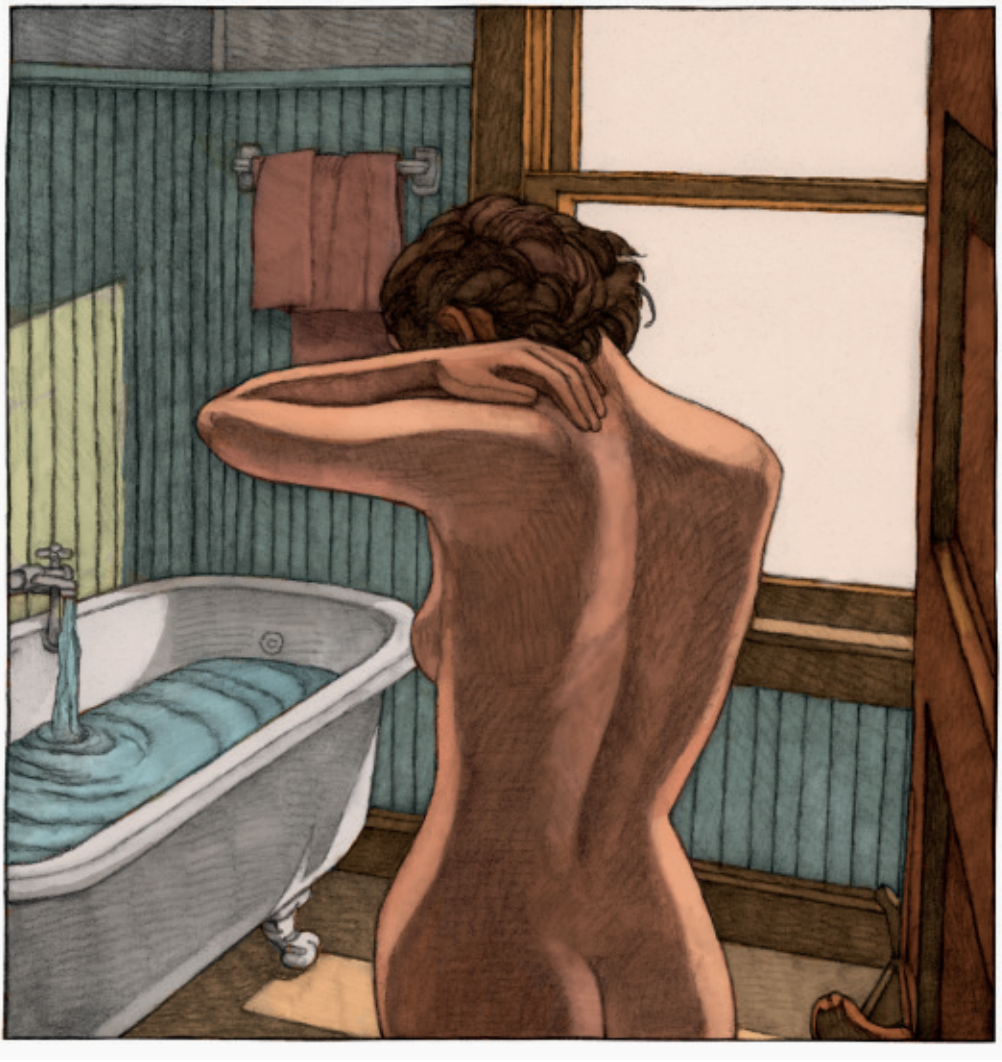

Oto i stary, biedny Joe Summers.
Wciąż bez dzieci, po tych wszystkich latach...
Jak się ma za żonę taką sekutnicę...
Kto mi pomoże?

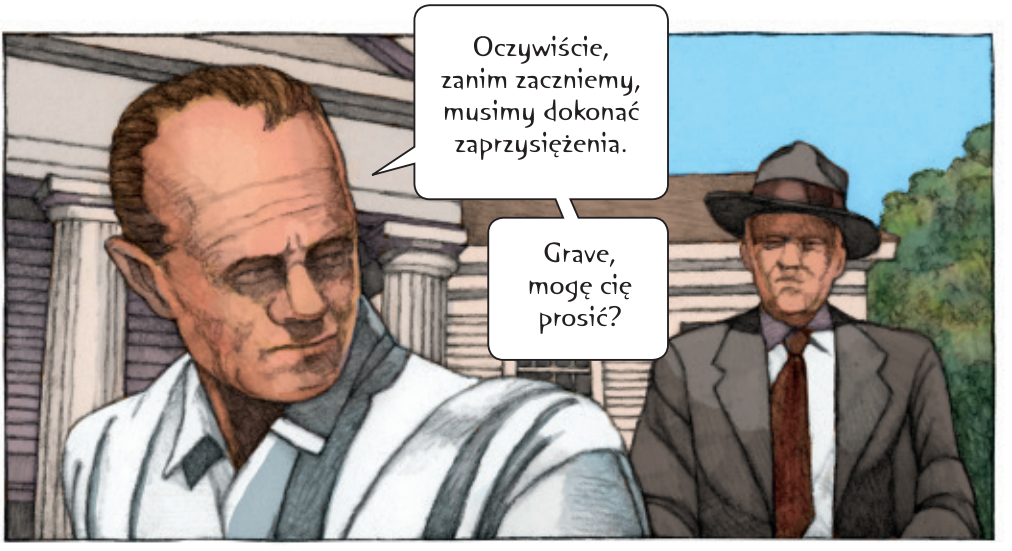
Oczywiście, zanim zaczniemy, musimy dokonać zaprzysiężenia.
Grave, mogę cię prosić?

Ktoś widział Tessie?

Słyszałem, że w sąsiedniej wiosce mają zamiar zlikwidować loterię.
Banda wariatów. Pewnie słuchają młodych, co to zawsze chcą wszystko zmieniać.
Zobaczysz, jak tak dalej pójdzie, zechcą jeszcze wrócić do życia w jaskiniach, oczywiście po to, żeby nie pracować.

Siedemdziesiąt siedem razy brałem udział w loterii.

Siedemdziesiąt siedem lat z rzędu.

Niechby to się już skończyło.
Już prawie koniec.
Od razu skoczysz i powiesz ojcu.

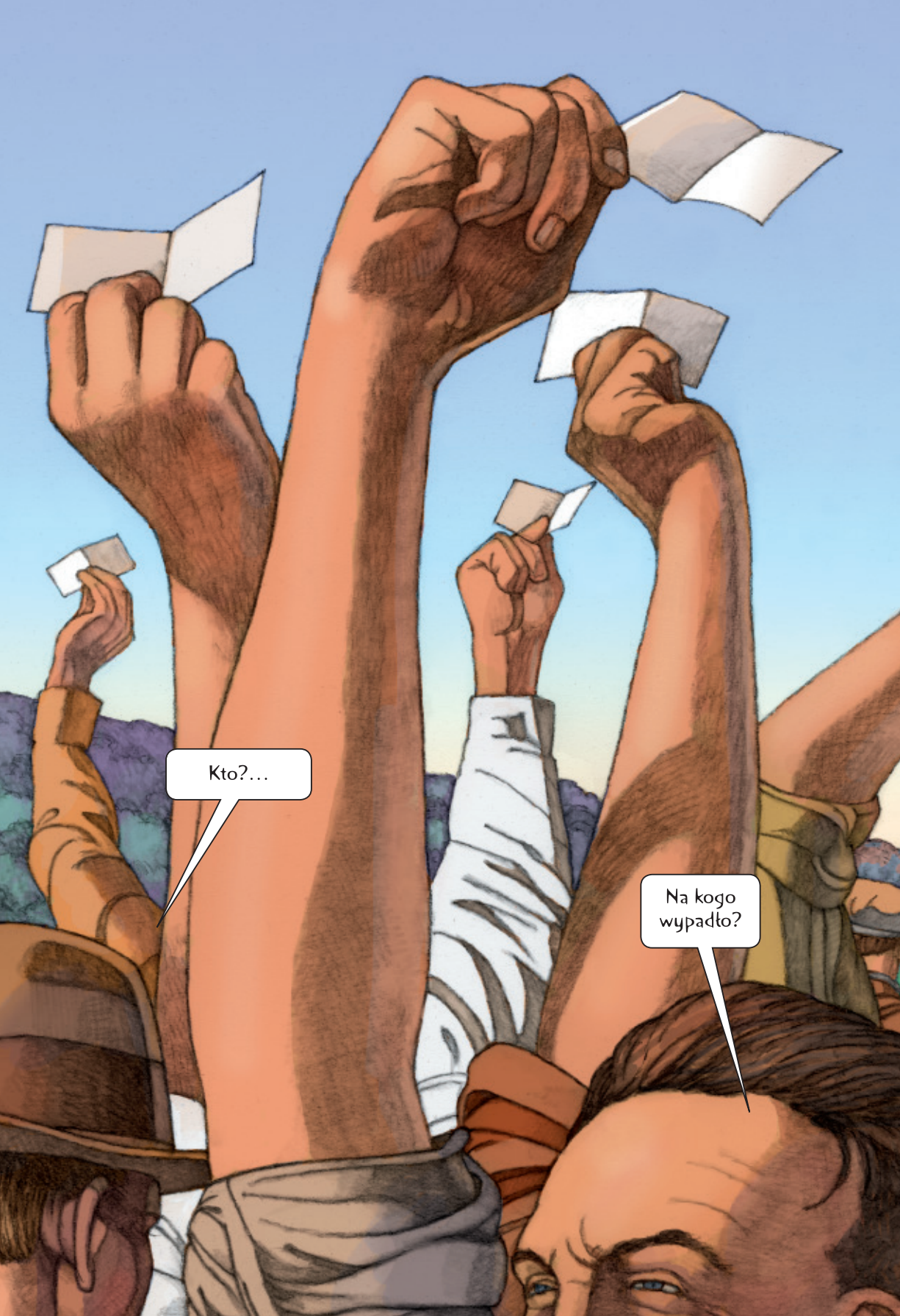
Kto?...
Na kogo wypadło?

ADAPTACJA JEDNEGO Z NAJSŁYNNIEJSZYCH AMERYKAŃSKICH OPOWIADAŃ XX WIEKU

DZIEŃ 27 CZERWCA WSTAŁ POGODNY I SŁONECZNY. PRAWDZIWY DZIEŃ PEŁNEGO, PIĘKNEGO LATA. WSZĘDZIE ZAKWITAŁY KWIATY I KRZEWY, A TRAWA ŚCIELIŁA SIĘ GĘSTA I ZIELONA. NA SKWERZE ZACZĘLI SIĘ JUŻ ZBIERAĆ MIESZKAŃCY WIOSKI.

TAK ZACZYNA SIĘ „LOTERIA", WSTRZĄSAJĄCE OPOWIADANIE SHIRLEY JACKSON, KTÓREGO KOMIKSOWEJ ADAPTACJI DOKONAŁ JEJ WNUK, MILES HYMAN.

„Jackson udało się dokonać czegoś, o czym marzy każdy pisarz – napisane przez nią słowa w jakiś niewyjaśniony sposób stawały się czymś więcej niż tylko zbiorem liter" — STEPHEN KING

„Jej opowiadania należą do najstraszniejszych, jakie kiedykolwiek zostały opublikowane" — DONNA TARTT

SHIRLEYJACKSON

(1916–1965) Autorka wielu powieści i opowiadań, m.in. *Nawiedzonego*, *Zawsze mieszkałyśmy w zamku*, *Poskramiania demonów*, *Życia wśród dzikusów* i *Loterii*, która uważana jest za arcydzieło.

MILES HYMAN studiował literaturę i poligrafię. Specjalizuje się w komiksach i adaptacjach klasyki literackiej. Jego prace wystawiano na całym świecie i publikowano w takich tytułach jak „Le Monde", „Libération", „GQ", „New Yorker", „New York Times". Jest wnukiem Shirley Jackson, mieszka w Paryżu.

Cena: 49.90 zł

ISBN 978-83-66335-67-7

9 788366 335677

BOOKLIPS.PL IIII